



# ¿Cómo votar en el **Piloto** de **La Mesa de la Sociedad Civil para las Migraciones?**

El proceso de votación se hará a partir de la aplicación QuestionPro Survey y estará abierta a quienes se inscribieron en la convocatoria.

## Paso 1:

Al correo electrónico registrado en el formulario de inscripción, llegará el siguiente mensaje:

### Votaciones para el PILOTO de la Mesa Nacional de la Sociedad Civil para las Migraciones



○ QuestionPro Survey <survey@qp-mail.com>

Para



Hoy a las 3:04 p.m.

Cordial saludo votante,

Deseamos informarle que por medio del siguiente link puede votar por el candidato o candidata a representante del PILOTO de la Mesa Nacional de la Sociedad Civil para las Migraciones. Las votaciones estarán abiertas desde el 14 al 19 de abril 2023. Solo podrá votar una vez con el correo electrónico que aportó en el formulario de inscripción.

[Start Survey](#)

¡Esperamos contar con su valiosa participación!

Powered by [QuestionPro](#)

Untitled - Company Name

[Unsubscribe](#) | [Report Spam](#)





**Paso 2:**  
Dar click en la opción "Start Survey"

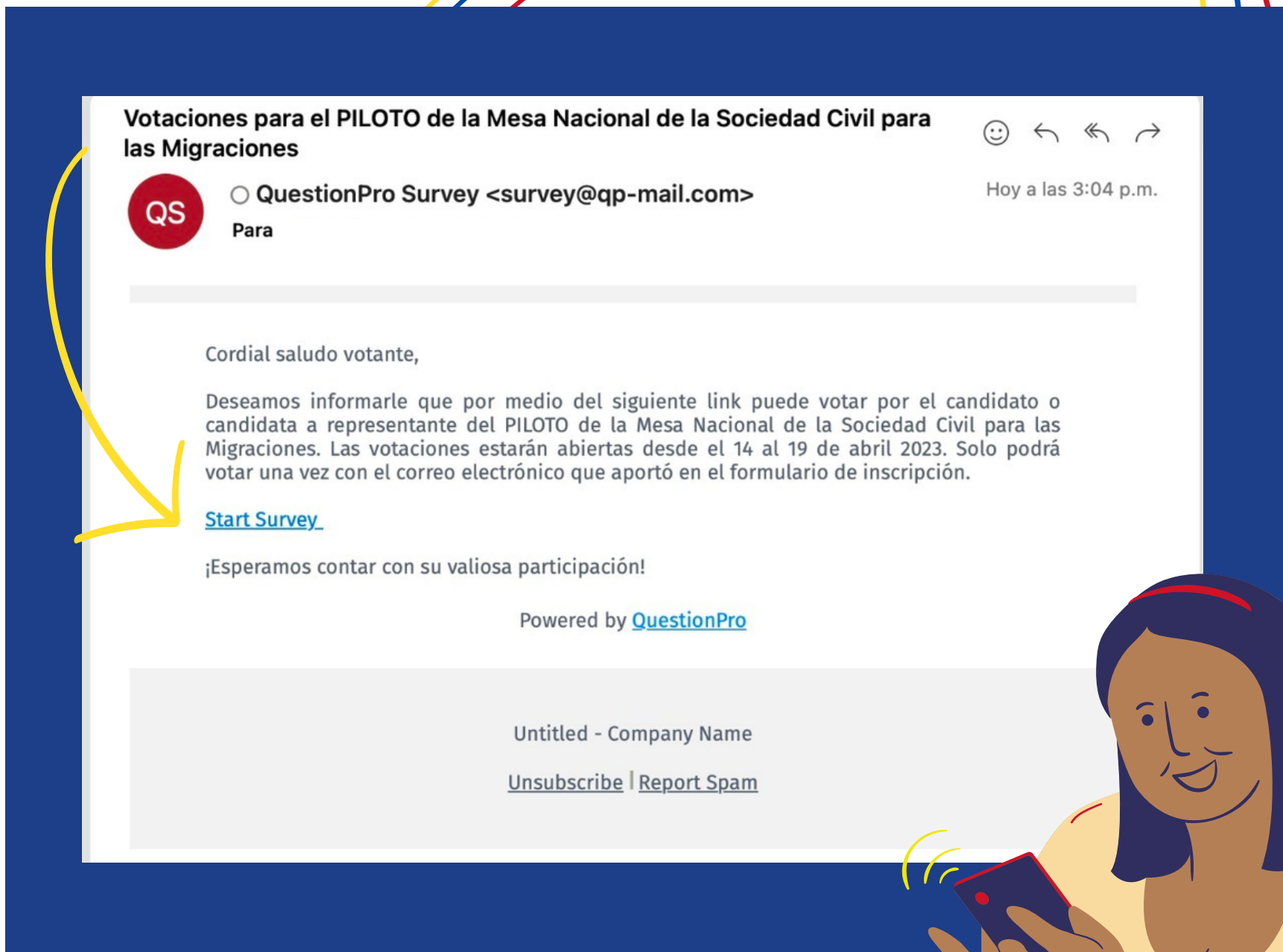



### Paso 3:

Ese enlace redirecciona a la página de registro donde se debe:

- 1) Ingresar con el correo electrónico con el que se registró en el formulario de inscripción.
- 2) Ingresar la contraseña que se indicó en el correo remitido por Question Pro

The image shows a screenshot of a login page. At the top, it says "Login". Below that, there are two input fields: "Email Address" and "Password". The "Email Address" field is empty, and the "Password" field contains several dots. Below the fields is a blue button labeled "Next".





**Paso 4:**  
Seleccione el continente / región donde vive  
*\*Ejemplo diáspora*

### Votaciones Mesa Piloto - Diáspora

Seleccione el continente/subcontinente en el que reside (el lugar donde actualmente vive):

- Continente de Asia y África
- Continente de Oceanía
- Subcontinente de América del Norte
- Subcontinente Centro América
- Subcontinente Sur América
- Continente de Europa

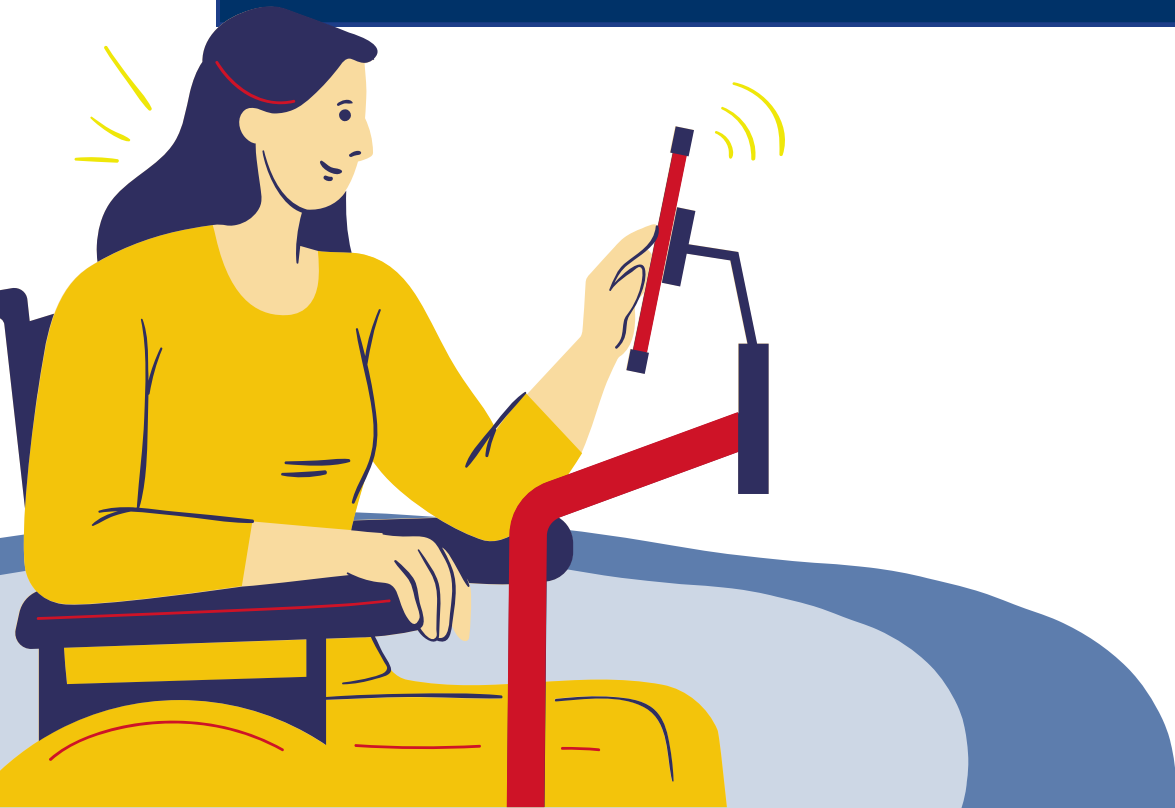



Para migrantes regulares y retornados en Colombia, la opción de respuesta es:

### Votaciones Mesa Piloto - Retornados

Indique la región en la que reside (el lugar donde actualmente vive)

- Región Caribe (Atlántico, Bolívar, Magdalena, La Guajira, Cesar, Córdoba y Sucre)
- Región Pacífico (Cauca, Chocó, Nariño, Valle del Cauca)
- Región de la Amazonía (Amazonas, Caquetá, Guainía, Guaviare, Putumayo y Vaupés)
- Región Andina (Antioquia, Cundinamarca, Santander, Norte de Santander, Boyacá, Tolima, Risaralda, Quindío, Caldas y Huila)
- Región de la Orinoquía (Arauca, Casanare, Meta, Vichada y norte del Guaviare)
- Región Insular (San Andrés y Providencia)





## Paso 5:

Recuerde que deberá votar por el/la candidato/candidata de preferencia que se encuentre inscrito en la región donde reside actualmente, de lo contrario, *el voto será nulo*.

Seleccione por favor el candidato/candidata de su preferencia - Continente de Asia y África



Persona 1



Persona 2

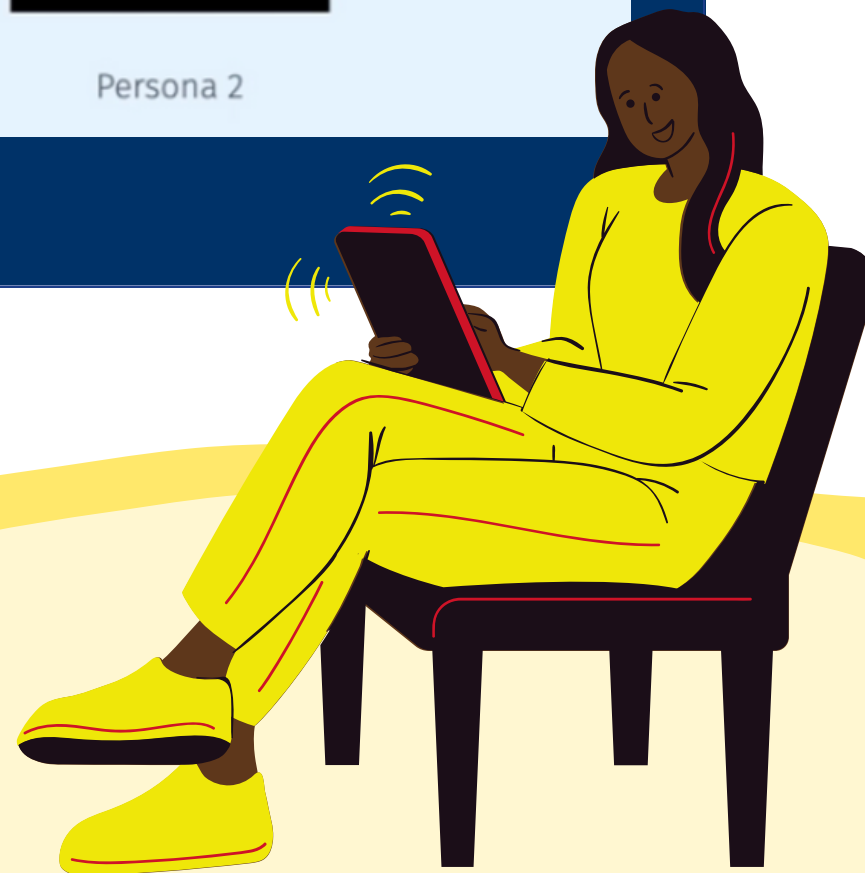



## Paso 6:

Después de elegir el/la candidato/candidata, al dar click en el botón "siguiente" el voto será guardado con éxito.

